

GREENHILL CAMPUS E



Kenmerken van het gebouw

Naam	GREENHILL CAMPUS E
Adres	Interleuvenlaan 15 E
Gemeente	3001 Leuven
Overstromingsgebied	niet gelegen in een overstromingsgebied
Bouwjaar	1999
Prijsschaal	Van 269.600 € tot 903.000 €
Oppervlakteschaal	Van 337 m ² tot 844 m ²
Aantal verdiepingen	3
Type eenheid/eenheden	Kantoren
Bodemattest	Ja
Asbestinventaris	Ontvangen
Lift	Ja
Airconditioning	Ja
Binnenparking	Ja
Buitenparking	Ja

Te koop

GREENHILL E - 3rd floor

3001 Leuven

Prijs	269.600 €
Categorie	Kantoren
Oppervlakte	337m ²
Verdieping	3



GREENHILL E - 2nd floor

3001 Leuven

Prijs	633.750 €
Categorie	Kantoren
Oppervlakte	507m ²
Verdieping	2



GREENHILL E - 2nd & 3rd floors

3001 Leuven

Prijs	903.000 €
Categorie	Kantoren
Oppervlakte	844m ²
Verdieping	2+3



Te huur

GREENHILL E - RENT - 3rd floor

3001 Leuven

Maandelijkse huur	3.089 €
Categorie	Kantoren
Oppervlakte	337m ²
Verdieping	3



GREENHILL E - RENT - 2nd floor

3001 Leuven

Maandelijkse huur	4.648 €
Categorie	Kantoren
Oppervlakte	507m ²
Verdieping	2



GREENHILL E - RENT - 2nd & 3rd floors

3001 Leuven

Maandelijkse huur	7.737 €
Categorie	Kantoren
Oppervlakte	844m ²
Verdieping	2+3

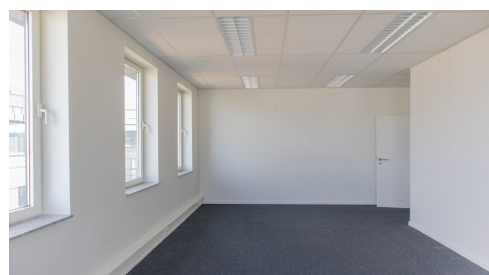

Beschrijving

Het kantoorgebouw E is gelegen in het prestigieuze Research Park van Haasrode (Leuven) en beschikt over groene en picknickruimtes. Dit gebouw van 1.807m² gevestigd in het gekende Research Park van Haasrode (Leuven) beschikt over groene en picknickruimtes. Dit is een nul fossiele energie gebouw en is voorzien om fotovoltaïsche panelen te installeren, evenals elektrische laadstations. Deze bestaat uit een gelijkvloers en 3 verdiepingen. De kantoren zijn uitgerust met verlaagd plafond met geïntegreerde lichtarmaturen, kabelgoot langsheen de gevels, airconditioning, een (gemeenschappelijke) kitchenette en een lift.

Ze zijn voorbehoud aan bedrijven in aanmerking komend onder het "Haasrode research & business park", d.w.z. met hoofd- of nevenactiviteit in R&D, innovatie, IT, enz... of ondersteuning van deze activiteiten.

Er is een bushalte van "De Lijn" vlakbij de ingang van het Greenhill Campuspark (nrs 4 (Haasrode-Leuven-Herent) en 630 (Haasrode-Leuven Station-Wijgmaal)). Het park is vlot bereikbaar met de wagen en ligt op amper 5 minuten van de E40 Brussel-Leuven-Luik (afrit 23a Haasrode Research). Er is ook een restaurant met terras aanwezig op het Park. Buitenbinnenparkings, archieven en douches eveneens beschikbaar.

Contact



Steven Sagman

CCO

ss@growners.be

+32 470 10 48 41

Informatief en niet-bindend document

GROWNERS N.V.

Ch. de Louvain 431F

B-1380 Lasne

+32 2 357 33 10

info@growners.be

BE0860.002.790

